

Plan ensemble RDC

Plan 2D ensemble RDC zones 1, 2, 3 et 4

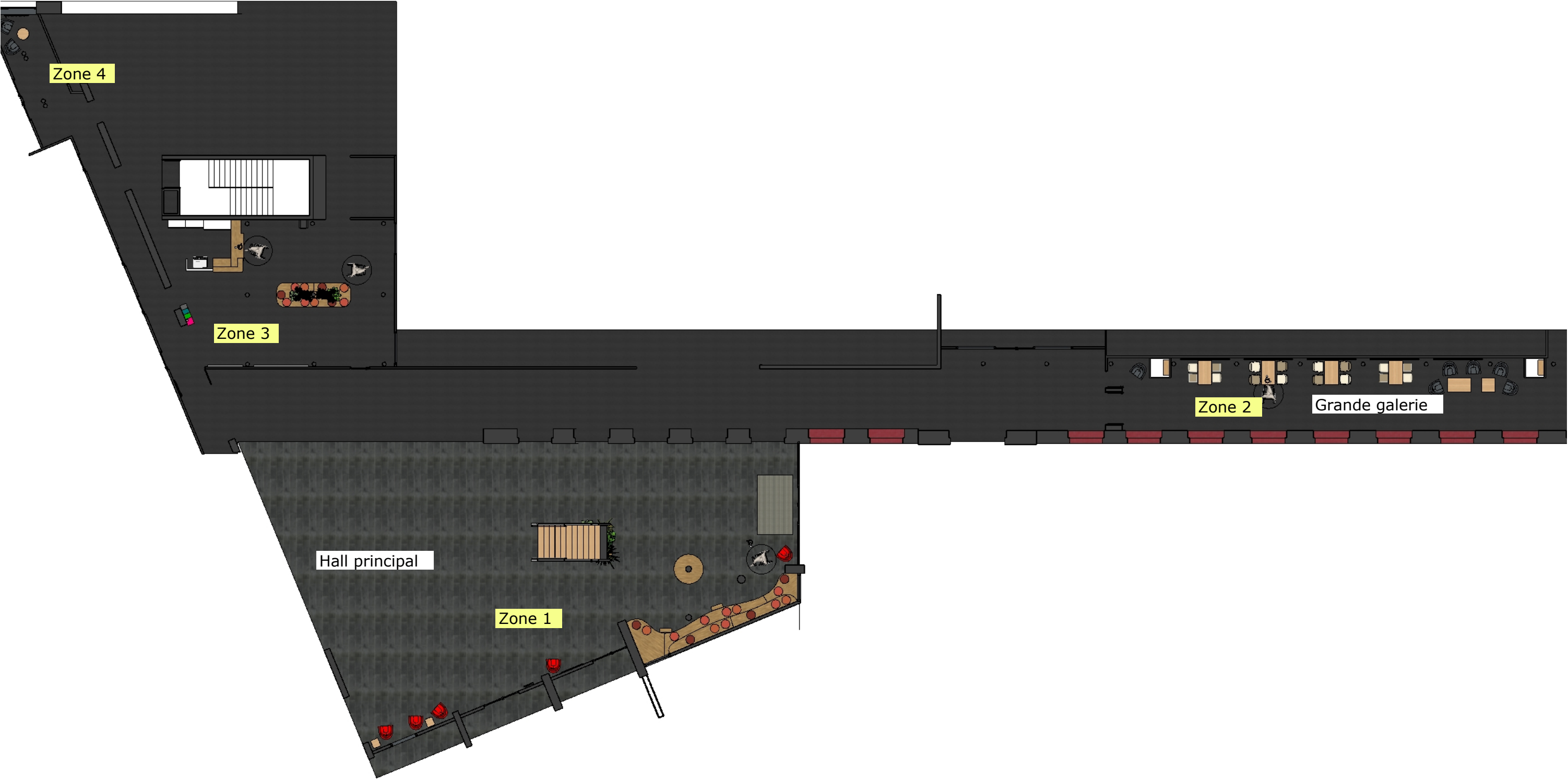

Implantation RDC plan 2D

Attention, les cotes sont données à titre indicatif. Charge aux entreprises de les contrôler sur site avant la mise en fabrication des ouvrages et l'exécution des travaux.

<div><div><div>af</div><div>af</div><div>I</div></div></div>	Client			Format:	
	Ministère de la Justice ENPJJ Roubaix			A3	
	Désignation		Plan:	Dossier n°:	Echelle:
	RDC plan ensemble		Implantation 2D	240133P	1/200
Visa MOE:		Visa MO:		Date:	Indice:
				15/10/2025	B

ATELIER

D'ARCHITECTURE INTERIEURE

FREDERIC WOLFERSPERGER

RDC Hall - Implantation zone 1 - 1/100

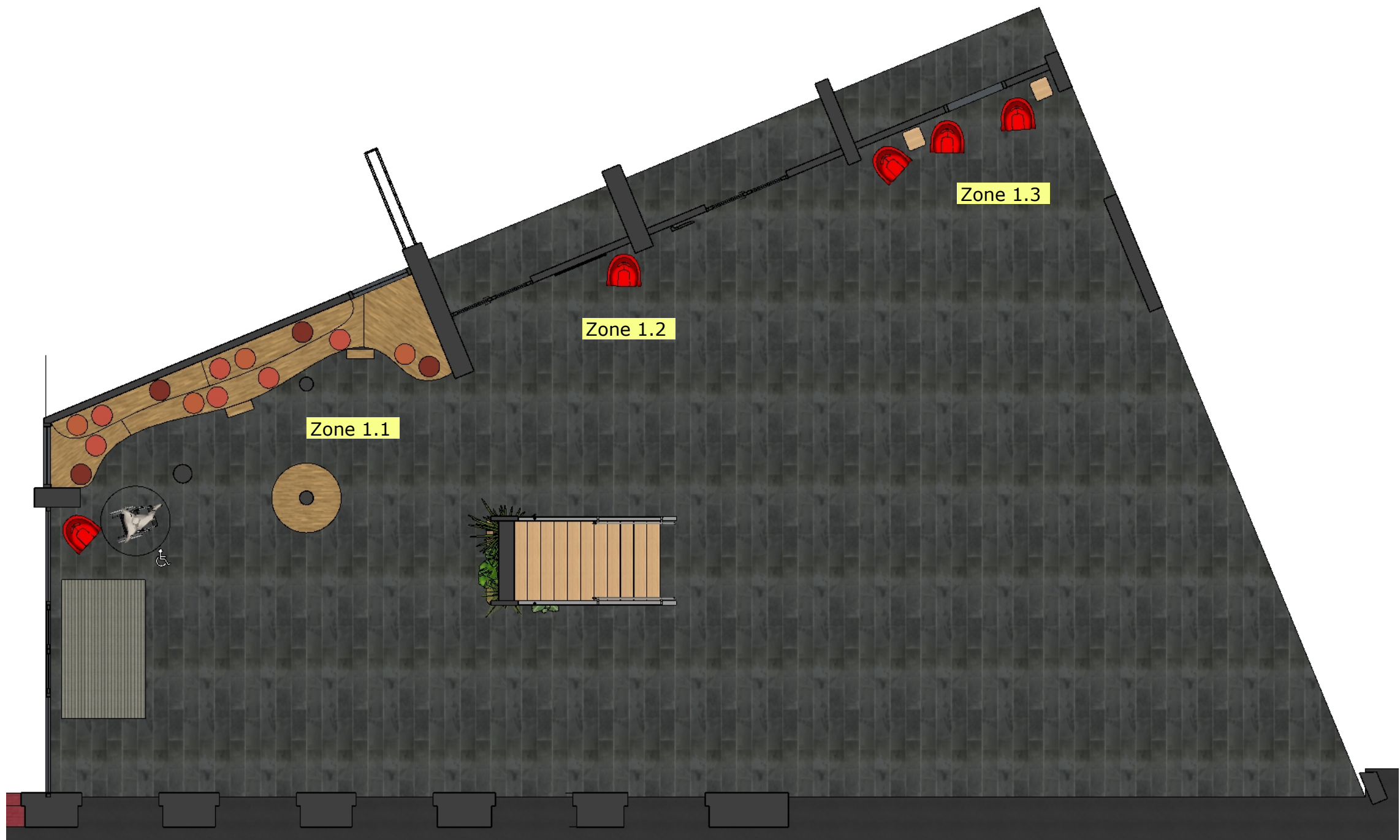

Attention, les cotes sont données à titre indicatif. Charge aux entreprises de les contrôler sur site avant la mise en fabrication des ouvrages et l'exécution des travaux.

<div><div>A</div><div>A</div><div>I</div></div>			Client Ministère de la Justice ENPJJ Roubaix		Format: A3					
<div>ATELIER D'ARCHITECTURE INTERIEURE FREDERIC WOLFERSPERGER</div>			Désignation Plan RDC hall		Plan: Implantation zone 1		Dossier n°: 240133P		Echelle: 1/100	
			Visa MOE:		Visa MO:		Date: 15/10/2025		Indice: B	

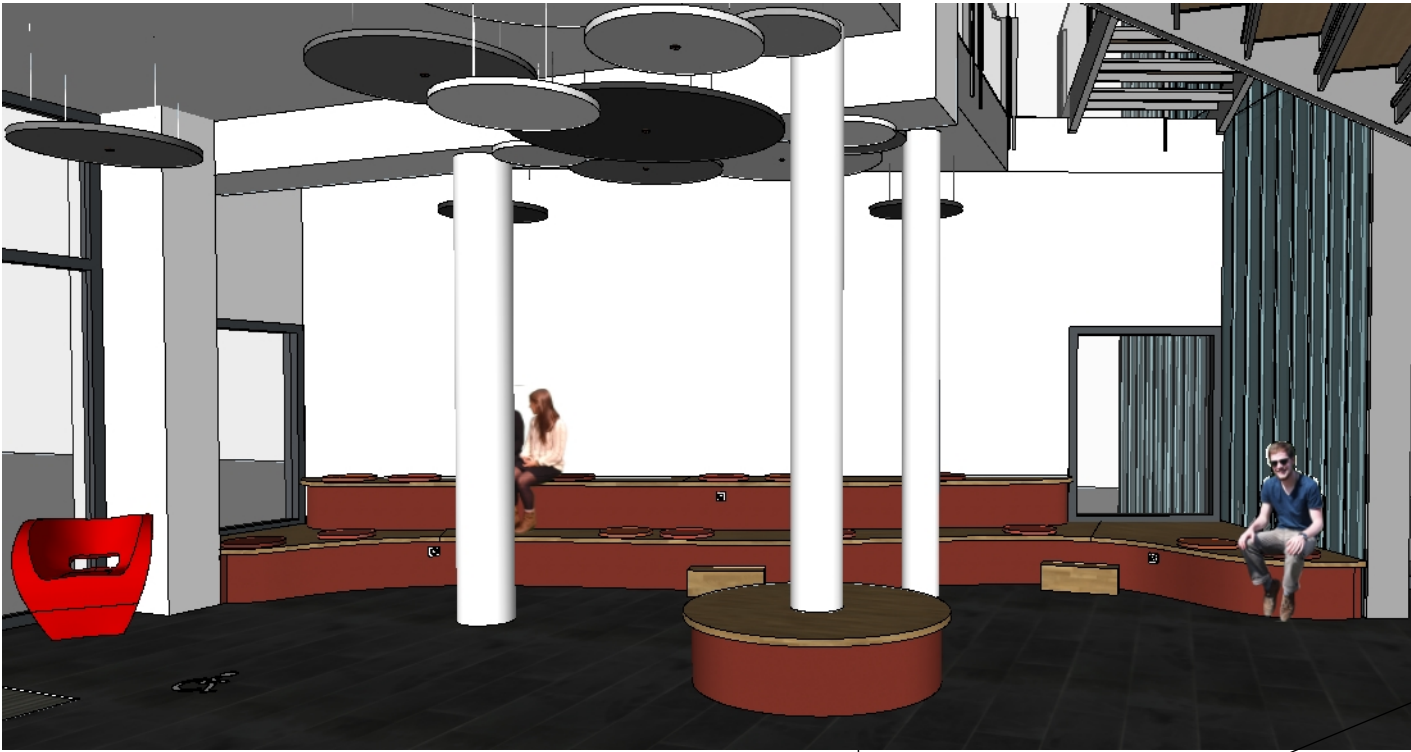

Vue 3D ensemble gradins et podium

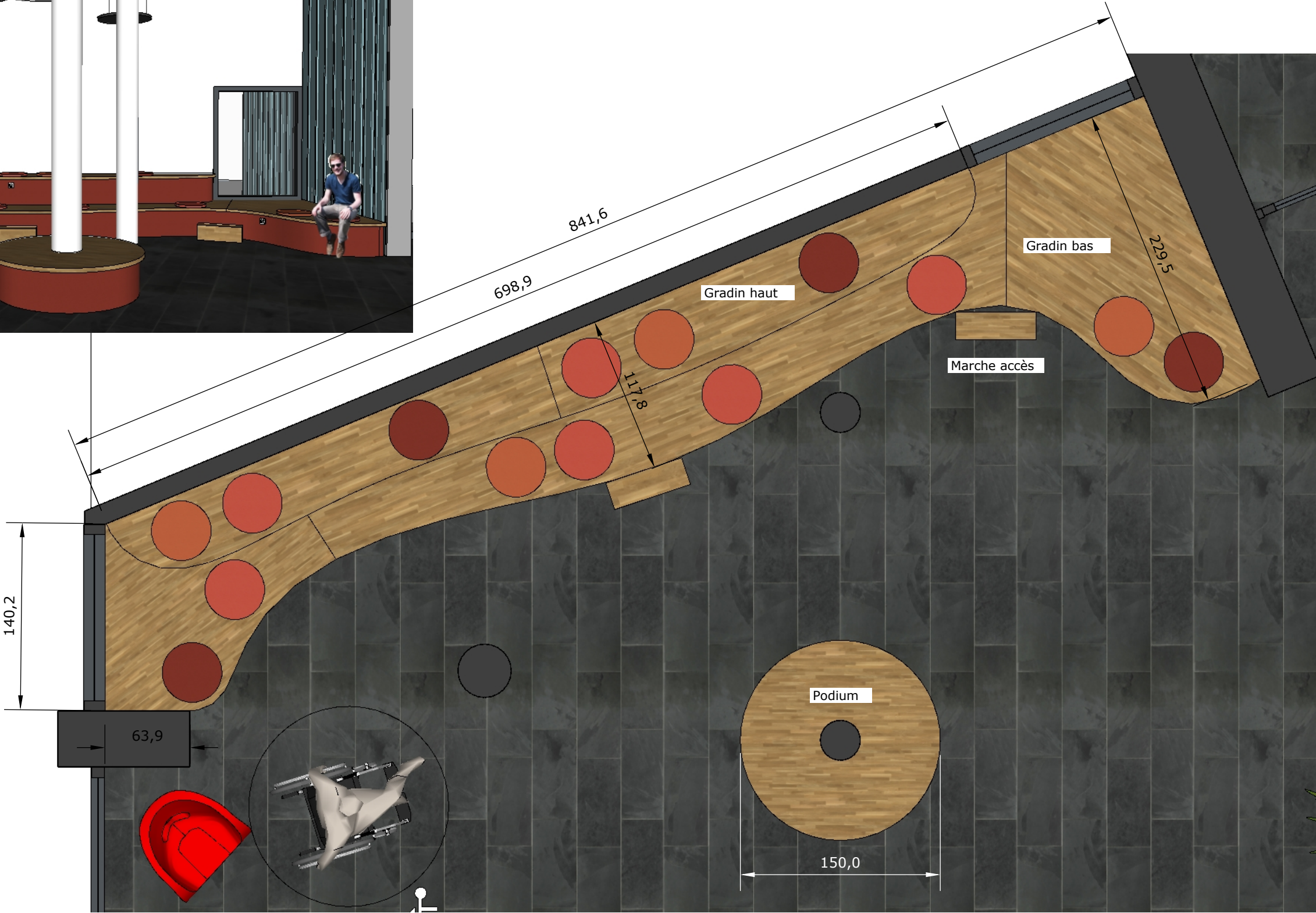

Implantation ensemble gradins et podium

Attention, les cotes sont données à titre indicatif. Charge aux entreprises de les contrôler sur site avant la mise en fabrication des ouvrages et l'exécution des travaux.

<div><div>ff</div><div>ff</div><div>I</div></div>			Client Ministère de la Justice ENPJJ Roubaix		Format: A3					
<div>ATELIER D'ARCHITECTURE INTERIEURE FREDERIC WOLFERSPERGER</div>			Désignation Plan RDC hall		Plan: Implantation zone 1		Dossier n°: 240133P		Echelle: 1/33	
			Visa MOE:		Visa MO:		Date: 15/10/2025		Indice: B	

RDC hall - Elévations gradins et podium, zone 1.1 - 1/33

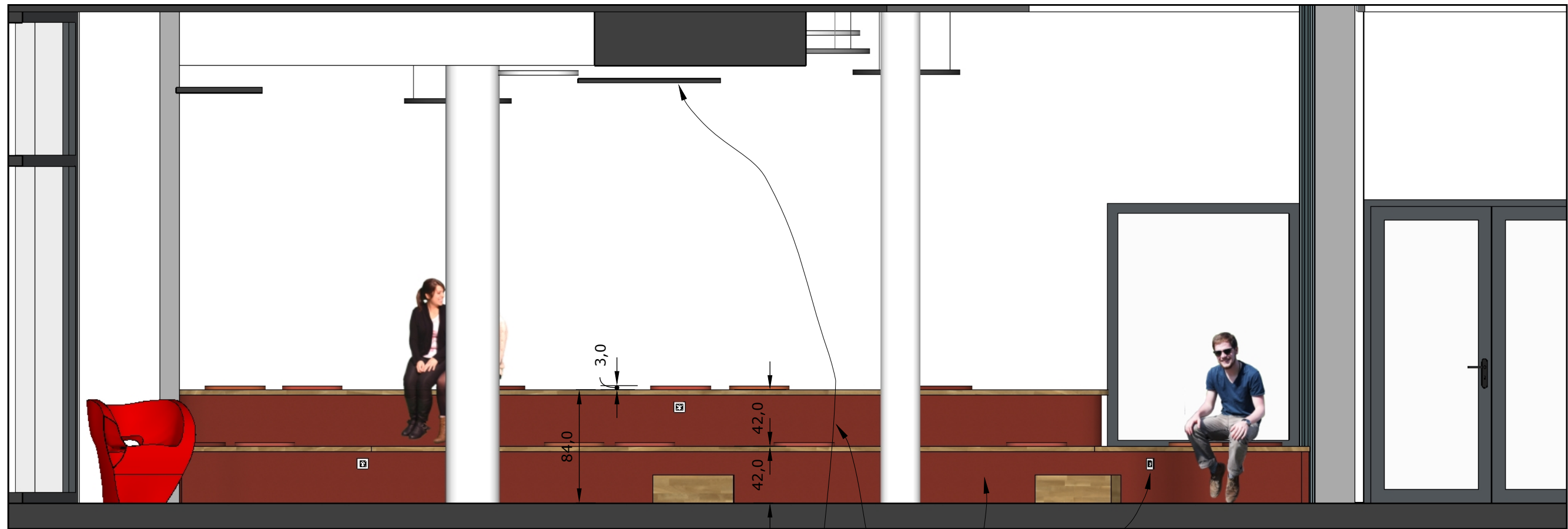

Elévation salon suivant AA



Elévation salon suivant BB

Prises électriques rt prises USB (A et C) à répartir et quantité à définir.

Gradins: - Dessus en panneau 38mm lamellé collé, chêne ou variante hêtre.
Tablier revêtement type Linoléum coloris rouge brique.

Correction acoustique: - Nuage de disques d'absorption acoustique coloris dégradé de gris mélangé, ensemble suspendu par élingues.
Option éclairage par spots à répartir et quantité x 6 pièces.
Diamètre des dalles:
70 cm x 5 pièces, 96 cm x 5 pièces et 114cm x 4 pièces

Marche accès au gradin haut: Réalisée en panneau 38mm lamellé collé, chêne ou variante hêtre.

Galette d'assise: Réalisée en mousse HD 40mm revêtue tissu enduit type gynko ou similaire coloris dégradé de rouge et orange, à définir

Attention, les cotes sont données à titre indicatif. Charge aux entreprises de les contrôler sur site avant la mise en fabrication des ouvrages et l'exécution des travaux.

<div><div><div>ffl</div><div>ffl</div><div>l</div></div><div>ATELIER D'ARCHITECTURE INTERIEURE FREDERIC WOLFERSPERGER</div></div>	Client Ministère de la Justice ENPJJ Roubaix		Format: A3
	Désignation Gradins hall zone 2	Plan: Elévation AA et DD	Dossier n°: 240133P
	Visa MOE:	Visa MO:	Echelle: 1/33
			Date: 15/10/2025
			Indice: B

RDC Hall - Vue en 3D 1 et 2, zone 1.1

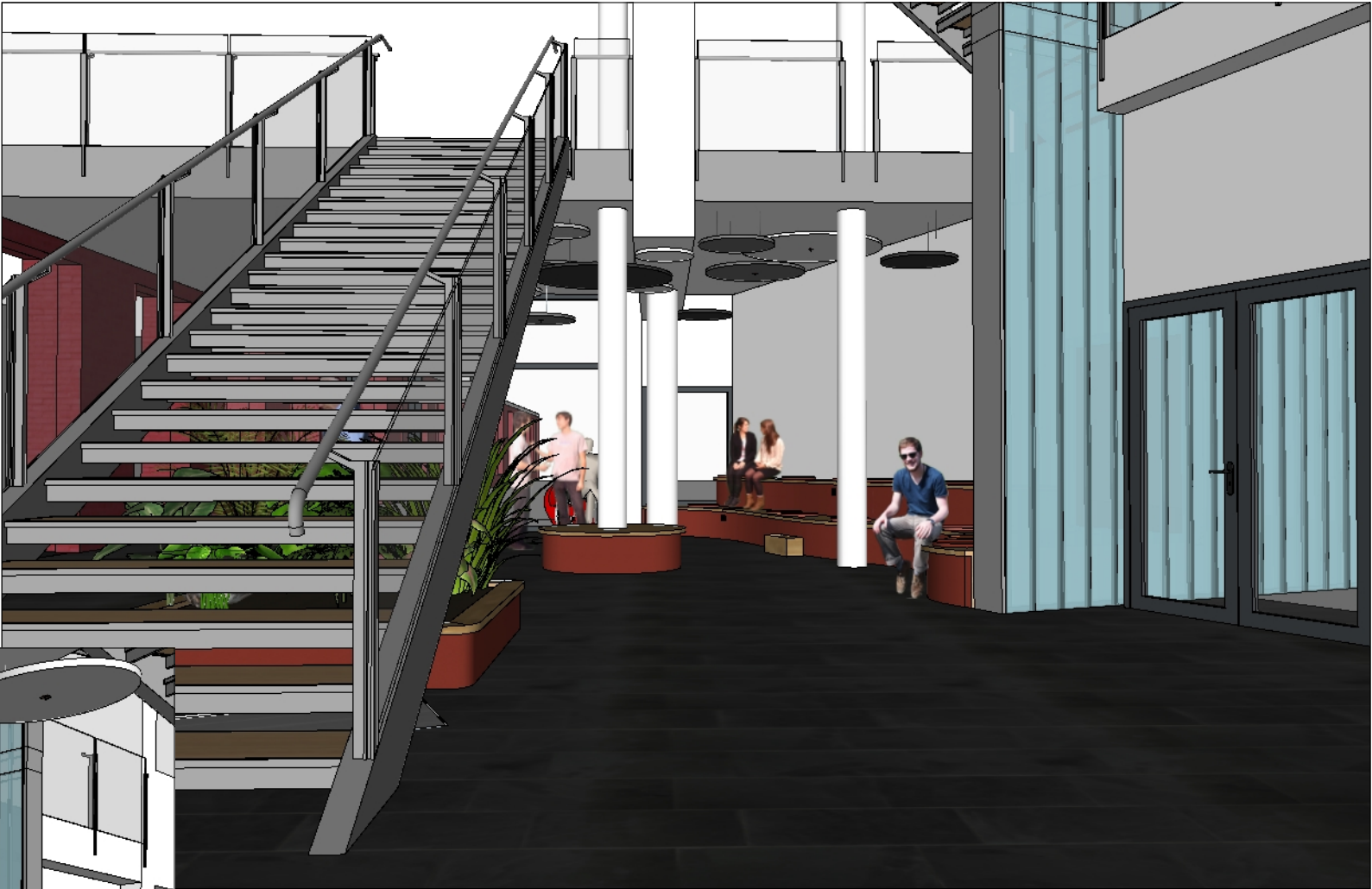

Hall vue 3D n°1



Hall vue 3D n°2

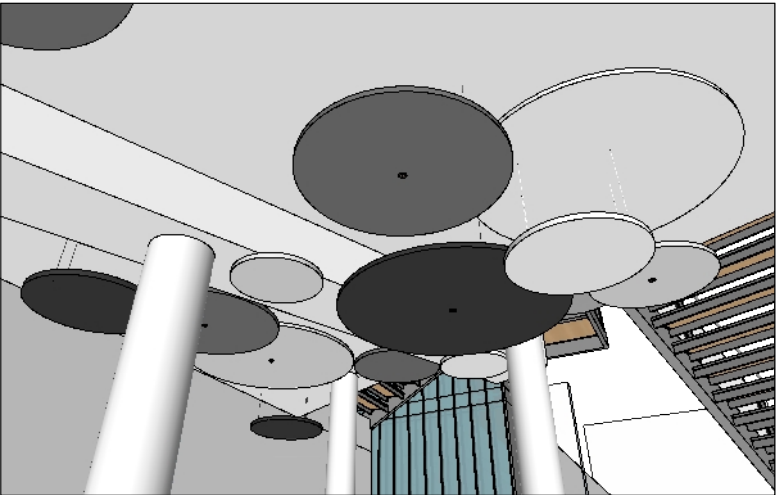

Dalles acoustiques
70 cm x 5
96 cm x 5
114cm x 4

Nuage de 14 dalles acoustiques dont 6 avec spots en option.

Attention, les cotes sont données à titre indicatif. Charge aux entreprises de les contrôler sur site avant la mise en fabrication des ouvrages et l'exécution des travaux.

<table><tr><td>A</td><td>A</td><td>I</td></tr><tr><td></td><td></td><td></td></tr></table>	A	A	I				Client			Format:
	A	A	I							
	Ministère de la Justice ENPJJ Roubaix			A3						
	Désignation		Plan:	Dossier n°:	Echelle:					
RDC Hall zone 1.1		Vues 3D 1 et 2	240133P	HE						
ATELIER D'ARCHITECTURE INTERIEURE FREDERIC WOLFERSPERGER	Visa MOE:		Visa MO:	Date:	Indice:					
				15/10/2025	B					

RDC Hall - Vue en 3D 3, zone 1.1

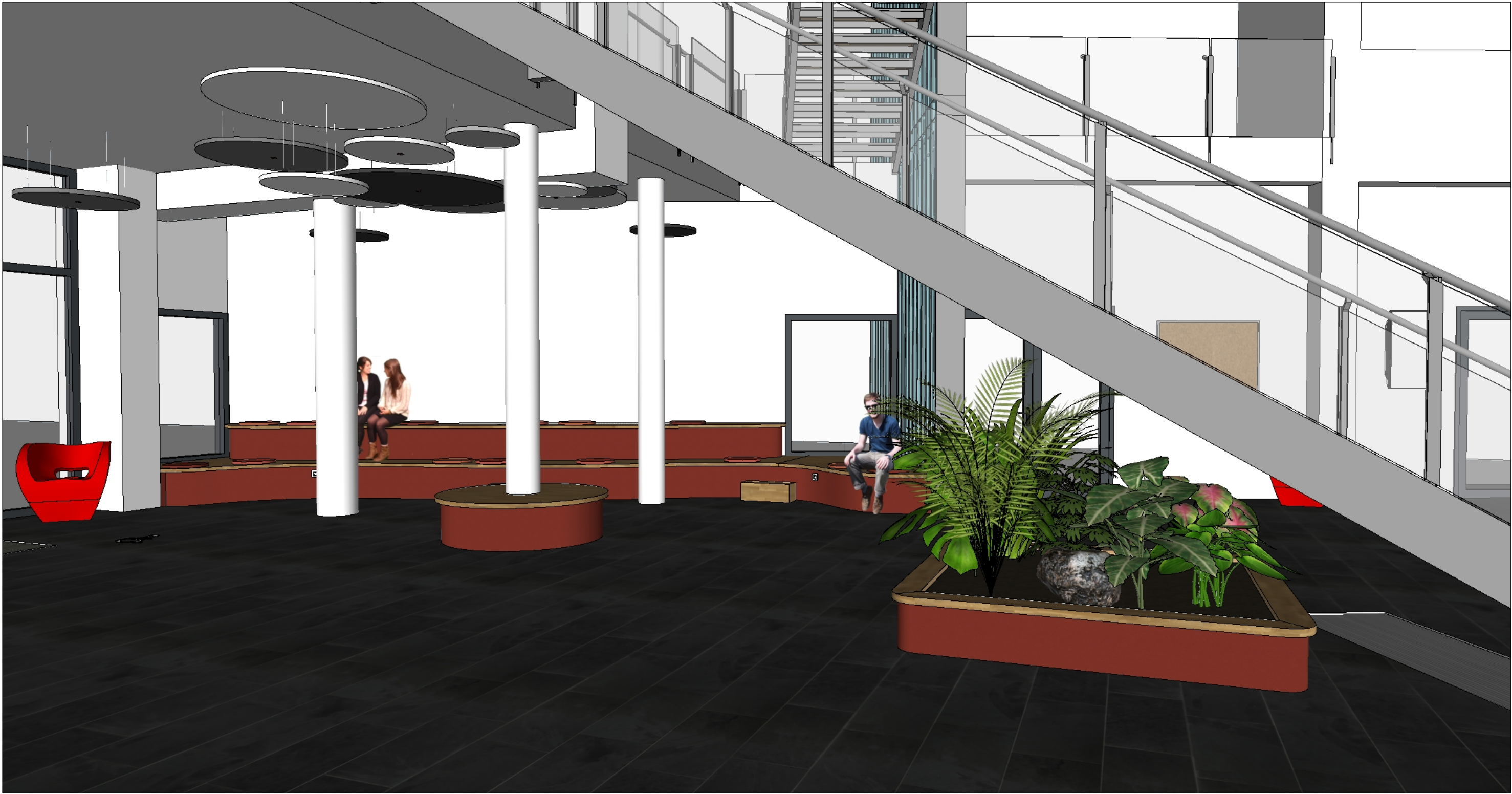

Hall vue 3D n°3

Attention, les cotes sont données à titre indicatif. Charge aux entreprises de les contrôler sur site avant la mise en fabrication des ouvrages et l'exécution des travaux.

<table><tr><td>A</td><td>A</td><td>I</td></tr><tr><td></td><td></td><td></td></tr></table>	A	A	I				Client Ministère de la Justice ENPJJ Roubaix			Format: A3
	A	A	I							
	Désignation RDC Hall zone 1.1		Plan: Vue 3D 3	Dossier n°: 240133P	Echelle: 1/33					
Visa MOE:		Visa MO:	Date: 15/10/2025	Indice: B						
ATELIER D'ARCHITECTURE INTERIEURE FREDERIC WOLFERSPERGER										



Vue photoréaliste Hall zone 1

Attention, les cotes sont données à titre indicatif. Charge aux entreprises de les contrôler sur site avant la mise en fabrication des ouvrages et l'exécution des travaux.

<table><tr><td>A</td><td>A</td><td>I</td></tr><tr><td></td><td></td><td></td></tr></table>	A	A	I				Client Ministère de la Justice ENPJJ Roubaix			Format: A3
	A	A	I							
	Désignation RDC Hall zone 1.1		Plan: Vue photoréaliste 1	Dossier n°: 240133P	Echelle: HE					
	Visa MOE:		Visa MO:	Date: 15/10/2025	Indice: B					
ATELIER D'ARCHITECTURE INTERIEURE FREDERIC WOLFERSPERGER										

RDC grande galerie - Implantation zone 2 - 1/100

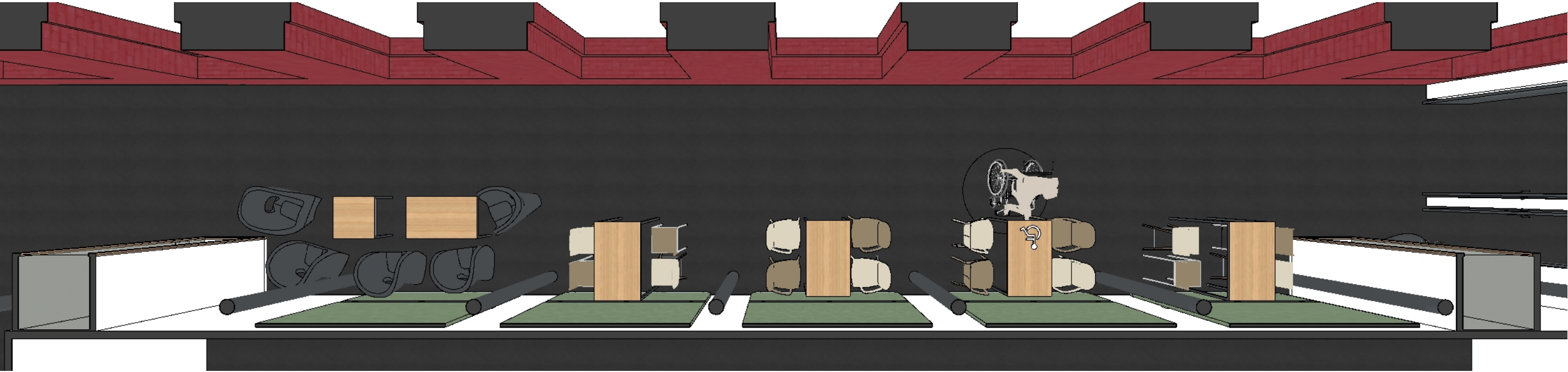
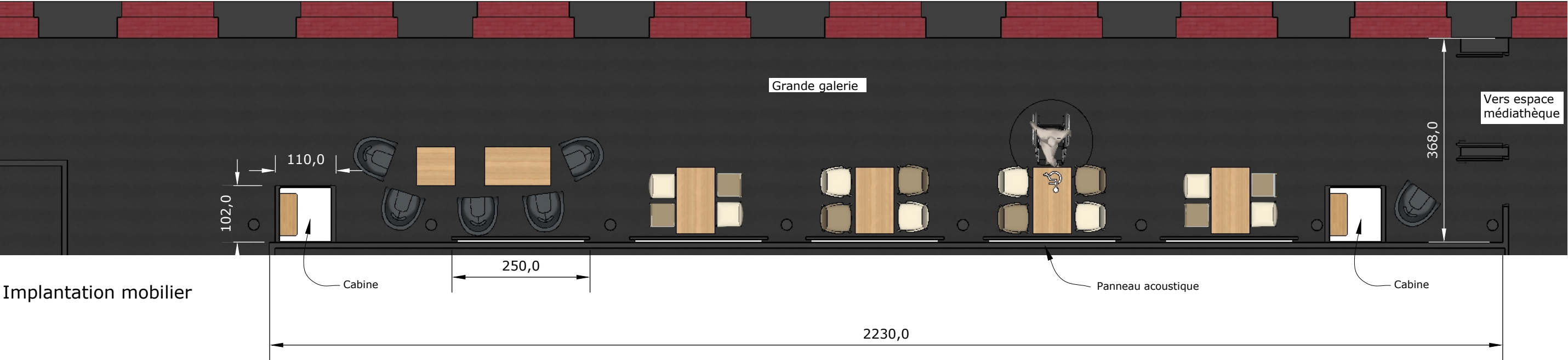

Attention, les cotes sont données à titre indicatif. Charge aux entreprises de les contrôler sur site avant la mise en fabrication des ouvrages et l'exécution des travaux.

<div><div>A</div><div>A</div><div>I</div></div>			Client Ministère de la Justice ENPJJ Roubaix		Format: A3							
<div>ATELIER</div> <div>D'ARCHITECTURE INTERIEURE</div> <div>FREDERIC WOLFERSPERGER</div>			Désignation Plan RDC galerie		Plan: Implantation mobilier		Dossier n°: 240133P		Echelle: 1/75			
			Visa MOE:			Visa MO:			Date: 15/10/2025		Indice: B	

RDC grande galerie version travail - Elévations zone 2 - 1/75 et 1/33

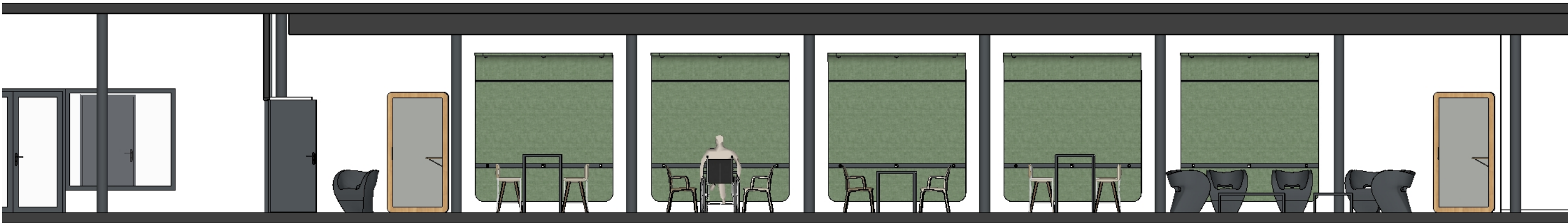

Elévation galerie suivant EE, 1/75

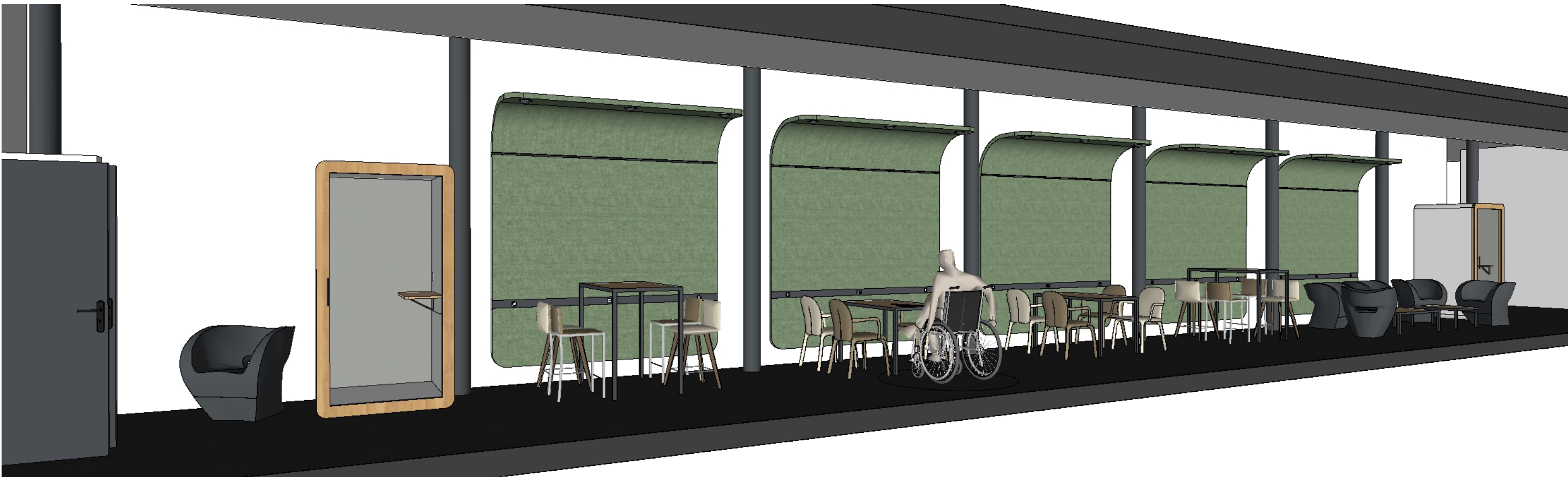

Elévation galerie 3D suivant EE

Attention, les cotes sont données à titre indicatif. Charge aux entreprises de les contrôler sur site avant la mise en fabrication des ouvrages et l'exécution des travaux.

<div><div>A</div><div>A</div><div>I</div></div>			Client Ministère de la Justice ENPJJ Roubaix		Format: A3					
<div>ATELIER</div> <div>D'ARCHITECTURE INTERIEURE</div> <div>FREDERIC WOLFERSPERGER</div>			Désignation Plan RDC galerie		Plan: Elévation v travail		Dossier n°: 240133P		Echelle: 1/75	
			Visa MOE:		Visa MO:		Date: 15/10/2025		Indice: B	

RDC grande galerie version expo - Elévations zone 2 - 1/75 et 1/33



Elévation galerie suivant EE, 1/75

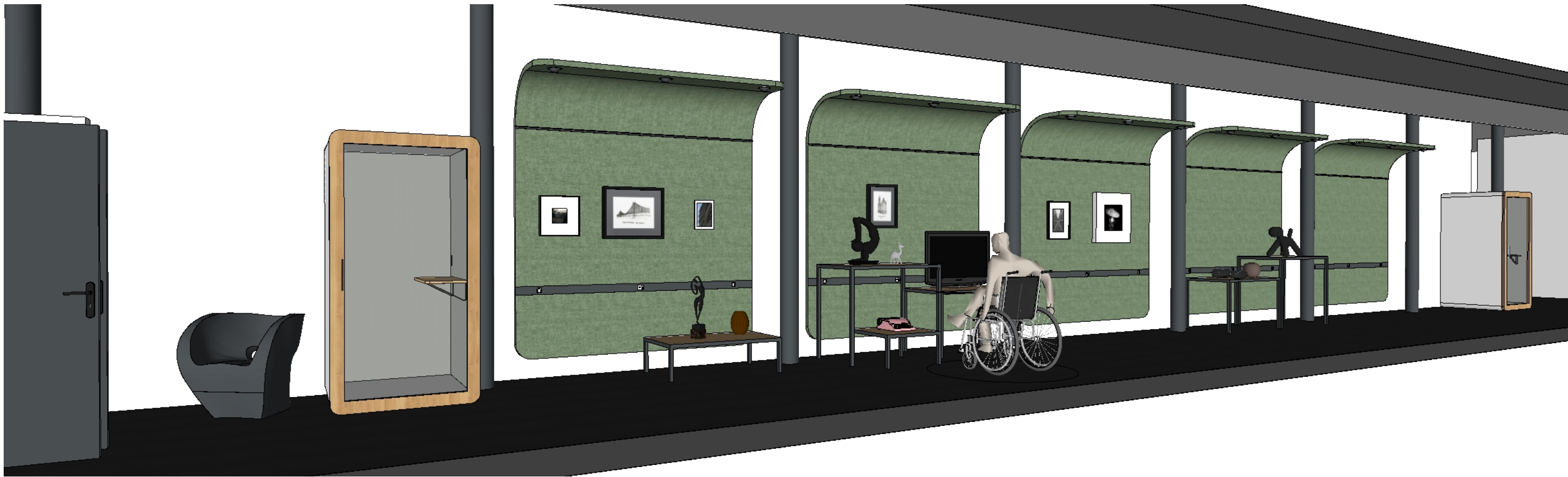

Elévation galerie 3D suivant EE

Attention, les cotes sont données à titre indicatif. Charge aux entreprises de les contrôler sur site avant la mise en fabrication des ouvrages et l'exécution des travaux.

<table><tr><td>A</td><td>A</td><td>I</td></tr><tr><td></td><td></td><td></td></tr><tr><td></td><td></td><td></td></tr><tr><td></td><td></td><td></td></tr></table>	A	A	I										Client Ministère de la Justice ENPJJ Roubaix			Format: A3
	A	A	I													
Désignation Plan RDC galerie		Plan: Elévation v expo	Dossier n°: 240133P	Echelle: 1/75												
ATELIER D'ARCHITECTURE INTERIEURE FREDERIC WOLFERSPERGER		Visa MOE:	Visa MO:	Date: 15/10/2025												
				Indice: B												



Vue photoréaliste n°1 Galerie version expo zone 2

Attention, les cotes sont données à titre indicatif. Charge aux entreprises de les contrôler sur site avant la mise en fabrication des ouvrages et l'exécution des travaux.

<table><tr><td>A</td><td>A</td><td>I</td></tr><tr><td></td><td></td><td></td></tr><tr><td></td><td></td><td></td></tr><tr><td></td><td></td><td></td></tr><tr><td></td><td></td><td></td></tr></table>	A	A	I													Client Ministère de la Justice ENPJJ Roubaix			Format: A3	
	A	A	I																	
Désignation RDC Galerie zone 2		Plan: Vue photoréaliste 1		Dossier n°: 240133P	Echelle: HE															
Visa MOE:		Visa MO:		Date: 15/10/2025	Indice: B															
ATELIER D'ARCHITECTURE INTERIEURE FREDERIC WOLFERSPERGER																				



Vue photoréaliste n°2 Galerie version coworking zone 2

Attention, les cotes sont données à titre indicatif. Charge aux entreprises de les contrôler sur site avant la mise en fabrication des ouvrages et l'exécution des travaux.

<table><tr><td>A</td><td>A</td><td>I</td></tr><tr><td></td><td></td><td></td></tr><tr><td></td><td></td><td></td></tr><tr><td></td><td></td><td></td></tr></table>	A	A	I										Client Ministère de la Justice ENPJJ Roubaix			Format: A3
	A	A	I													
ATELIER D'ARCHITECTURE INTERIEURE FREDERIC WOLFERSPERGER	Désignation RDC Galerie zone 2	Plan: Vue photoréaliste 2	Dossier n°: 240133P	Echelle: HE												
	Visa MOE:	Visa MO:	Date: 15/10/2025	Indice: B												

RDC grande galerie - Détail panneau acoustique galerie zone 2



- Eclairage 3 spots LED orientables 3500°K IRC90.
- Cimaise aluminium finition gris anthracite satinée.
- Revêtement acoustique coloris gris à définir.
- Goulotte intégrée alimentations courant fort et courant faible à définir finition gris anthracite.

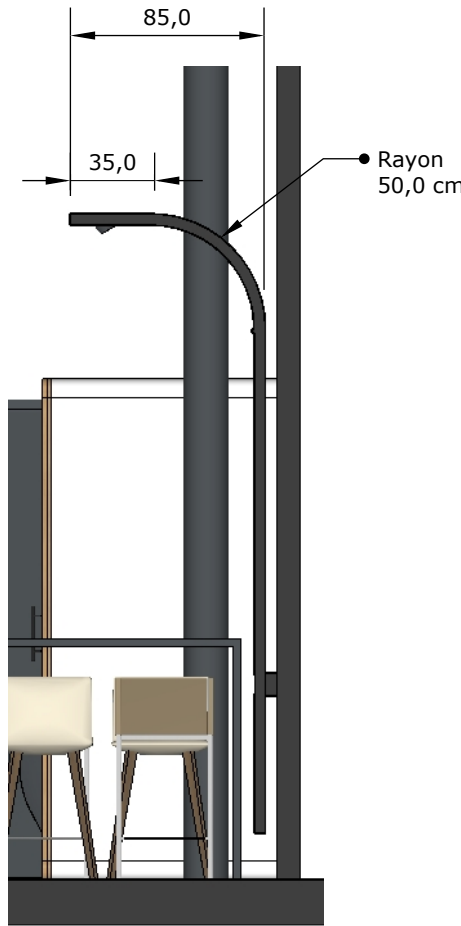

Vue de côté panneau acoustique, 1/33

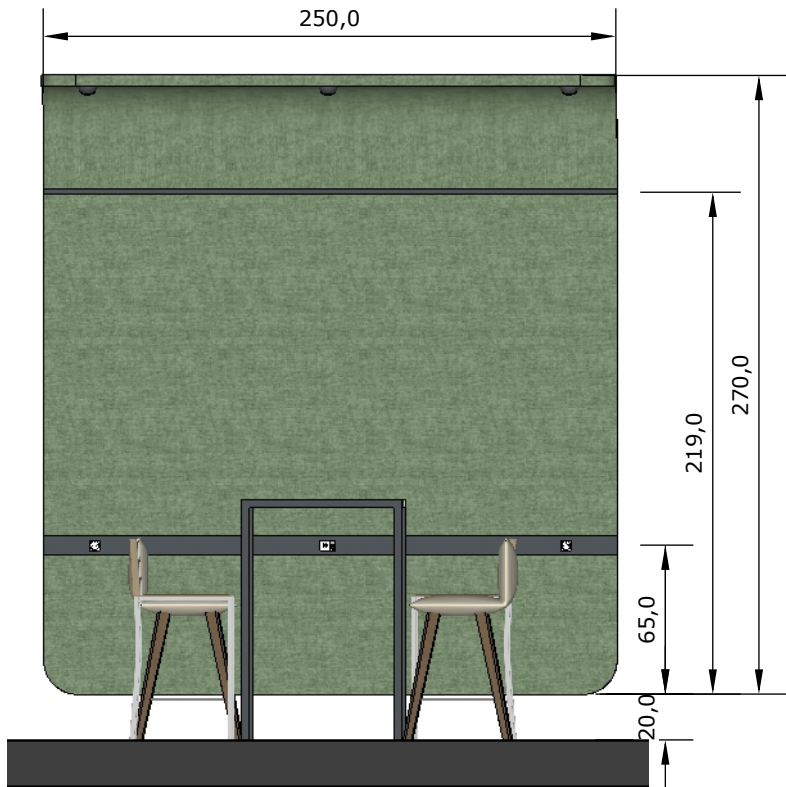

Vue de face panneau acoustique, 1/33

Vue 3D panneau acoustique

Attention, les cotes sont données à titre indicatif. Charge aux entreprises de les contrôler sur site avant la mise en fabrication des ouvrages et l'exécution des travaux.

<table><tr><td>A</td><td>A</td><td>I</td></tr><tr><td></td><td></td><td></td></tr><tr><td></td><td></td><td></td></tr><tr><td></td><td></td><td></td></tr></table>	A	A	I										Client Ministère de la Justice ENPJJ Roubaix			Format: A3
	A	A	I													
Désignation Plan RDC galerie		Plan: Détail panneau z2	Dossier n°: 240133P	Echelle: 1/33												
Visa MOE:		Visa MO:	Date: 15/10/2025	Indice: B												
ATELIER D'ARCHITECTURE INTERIEURE FREDERIC WOLFERSPERGER																

RDC grande galerie - Détail cabine acoustique galerie zone 2



Vue 3D panneau acoustique

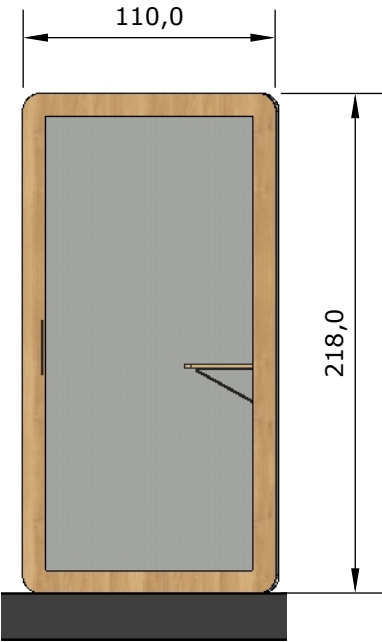

Profondeur 102

Vue de face panneau acoustique, 1/33

Attention, les cotes sont données à titre indicatif. Charge aux entreprises de les contrôler sur site avant la mise en fabrication des ouvrages et l'exécution des travaux.

<table><tr><td>A</td><td>A</td><td>I</td></tr><tr><td></td><td></td><td></td></tr><tr><td></td><td></td><td></td></tr><tr><td></td><td></td><td></td></tr></table>	A	A	I										Client Ministère de la Justice ENPJJ Roubaix			Format: A3
	A	A	I													
Désignation Plan RDC galerie		Plan: Détail cabine z2	Dossier n°: 240133P	Echelle: 1/33												
Visa MOE:		Visa MO:	Date: 15/10/2025	Indice: B												
ATELIER D'ARCHITECTURE INTERIEURE FREDERIC WOLFERSPERGER																

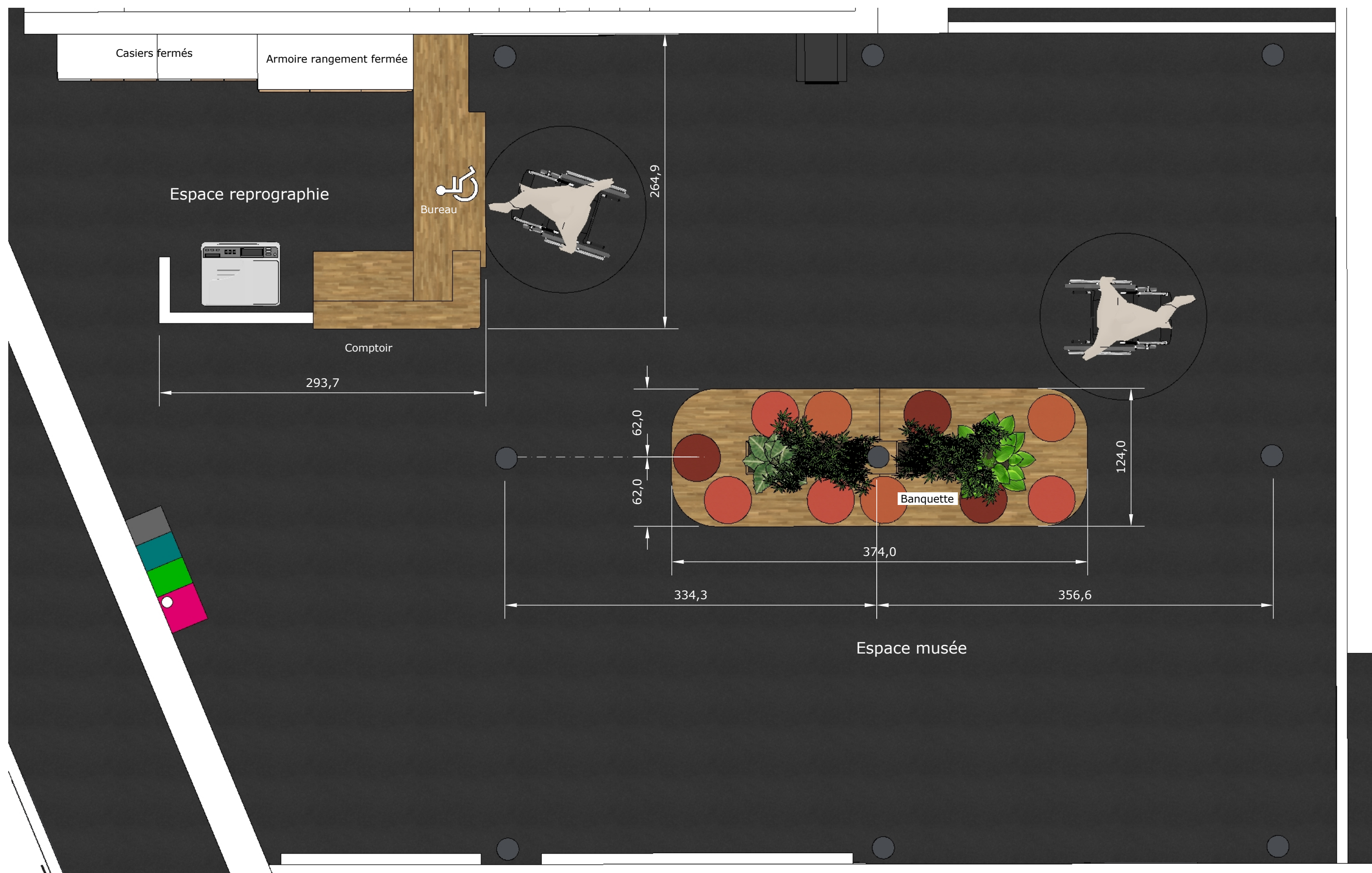

RDC "Espace musée" - zone 3 - 1/33

Attention, les cotes sont données à titre indicatif. Charge aux entreprises de les contrôler sur site avant la mise en fabrication des ouvrages et l'exécution des travaux.

A	A	I

ATELIER
D'ARCHITECTURE INTERIEURE
FREDERIC WOLFERSPERGER

Client Ministère de la Justice ENPJJ Roubaix		Format: A3	
Désignation Plan RDC "musée" 2D Implantation zone 3		Plan: 240133P	Echelle: 1/33
Visa MOE:		Visa MO:	Date: 15/10/2025
			Indice: B

RDC détail comptoir-bureau "Espace musée" - zone 3 - 1/25

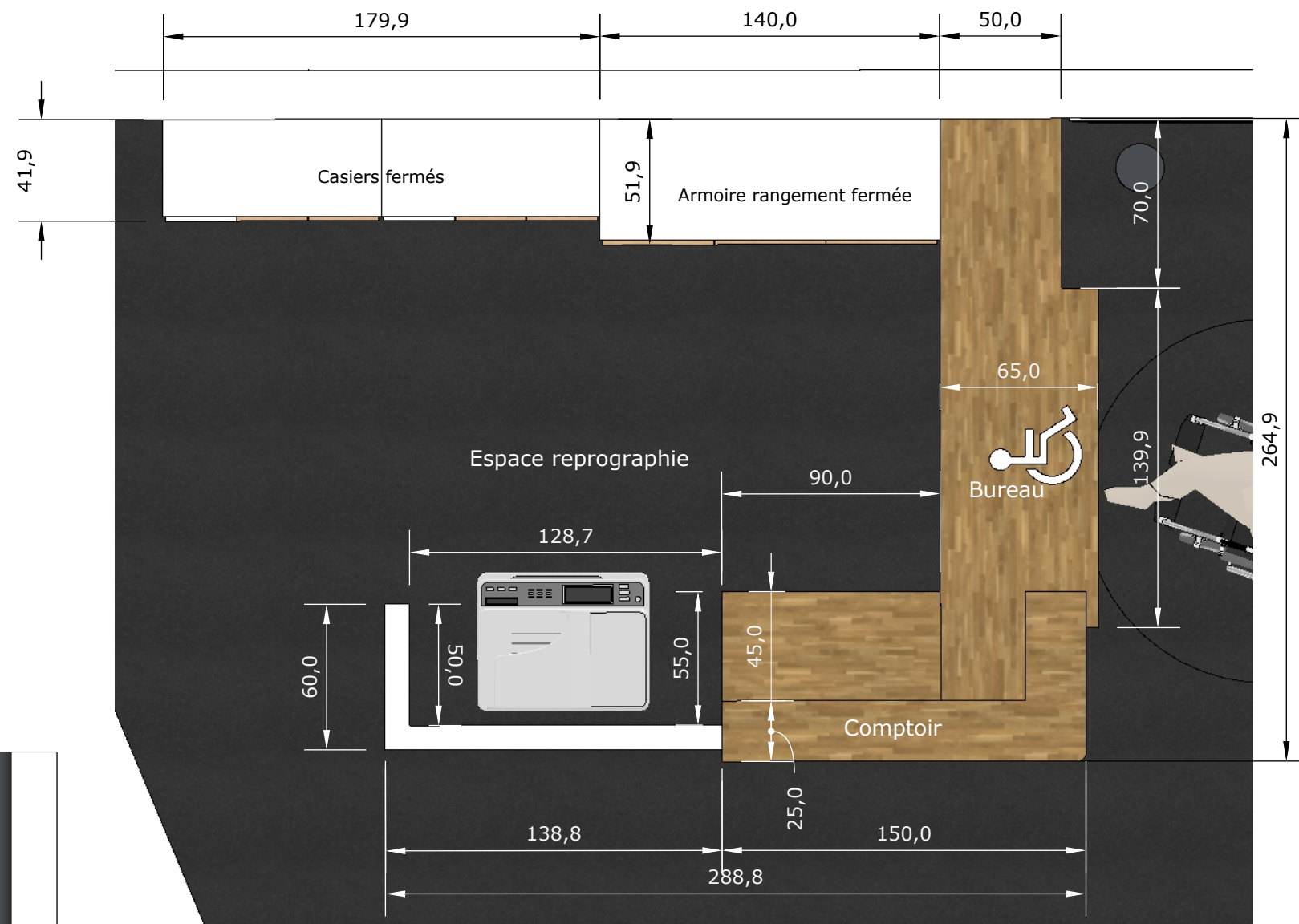
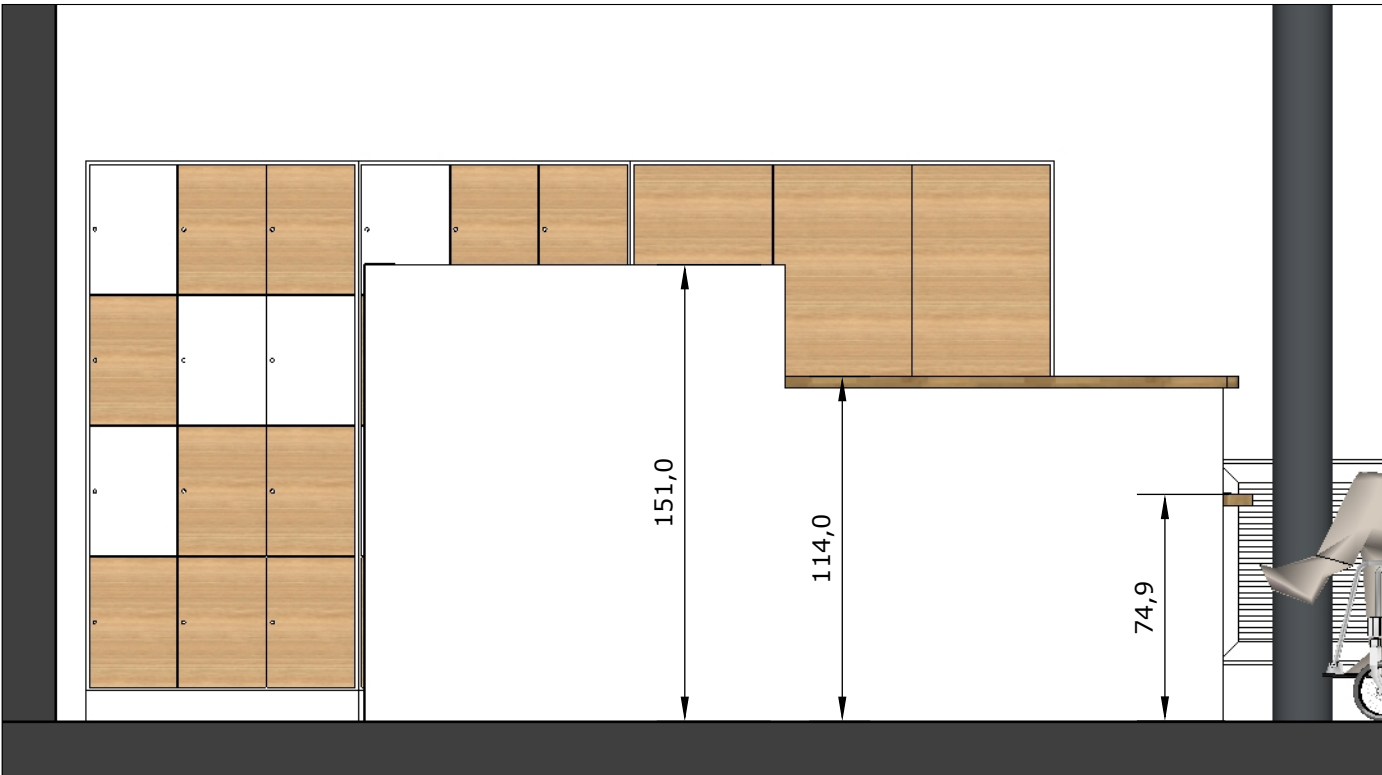
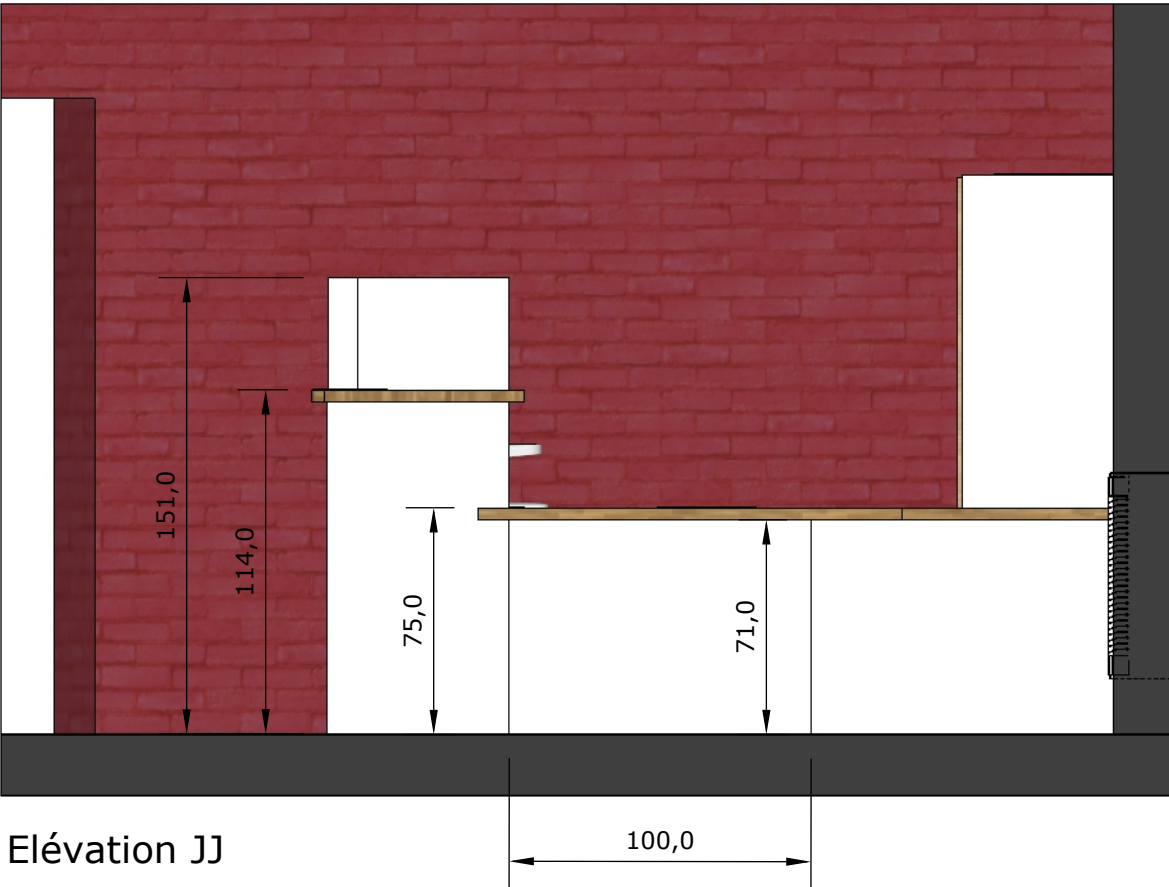

Plan Comptoir 1/25

Elévation FF

Attention, les cotes sont données à titre indicatif. Charge aux entreprises de les contrôler sur site avant la mise en fabrication des ouvrages et l'exécution des travaux.

	Client		Format:	
	Ministère de la Justice ENPJJ Roubaix		A3	
	Désignation	Plan:	Dossier n°:	Echelle:
	RDC élévation z3	Détail comptoir	240133P	1/25
Visa MOE:		Visa MO:	Date:	Indice:
			15/10/2025	B

RDC détail comptoir-bureau "Espace musée" - zone 3 - 1/25

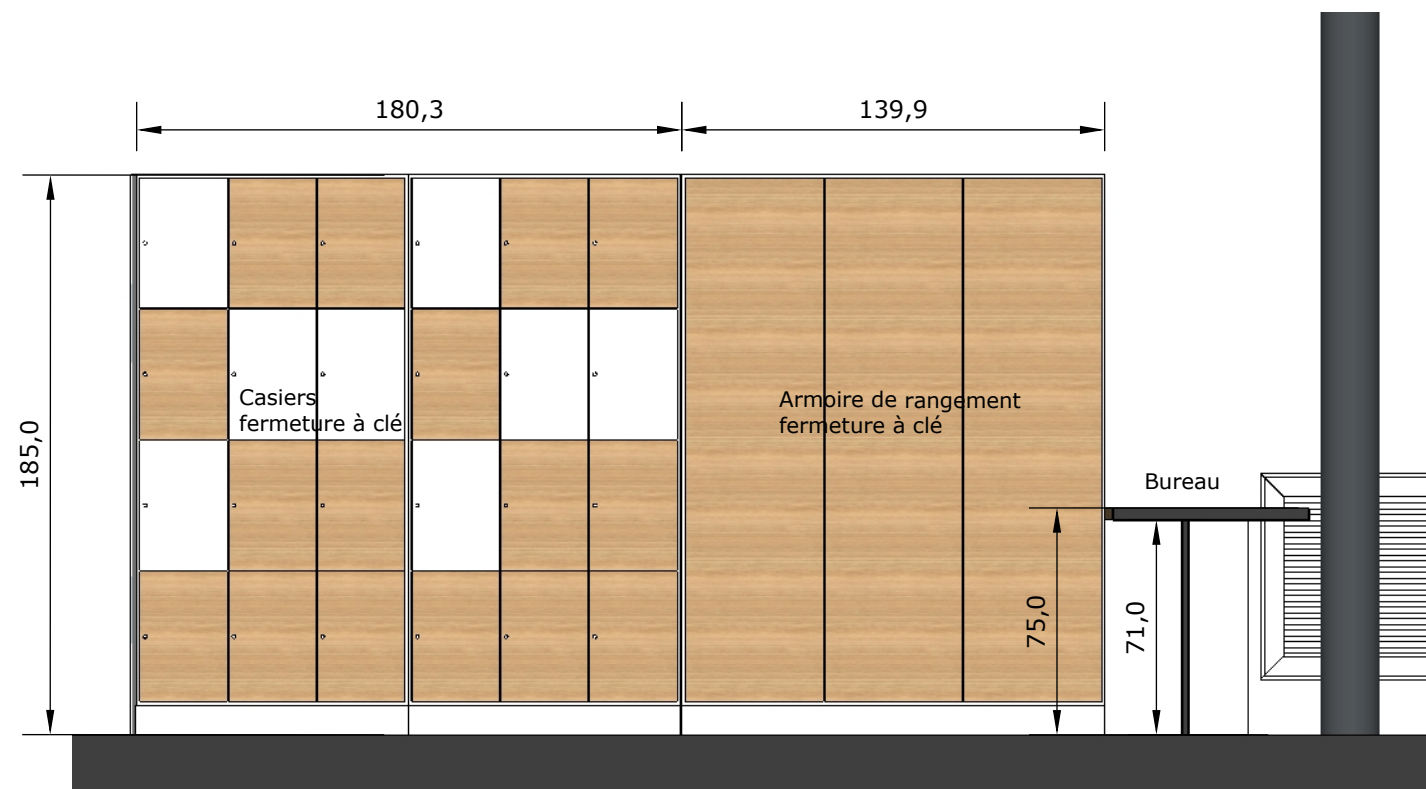

Elévation JJ

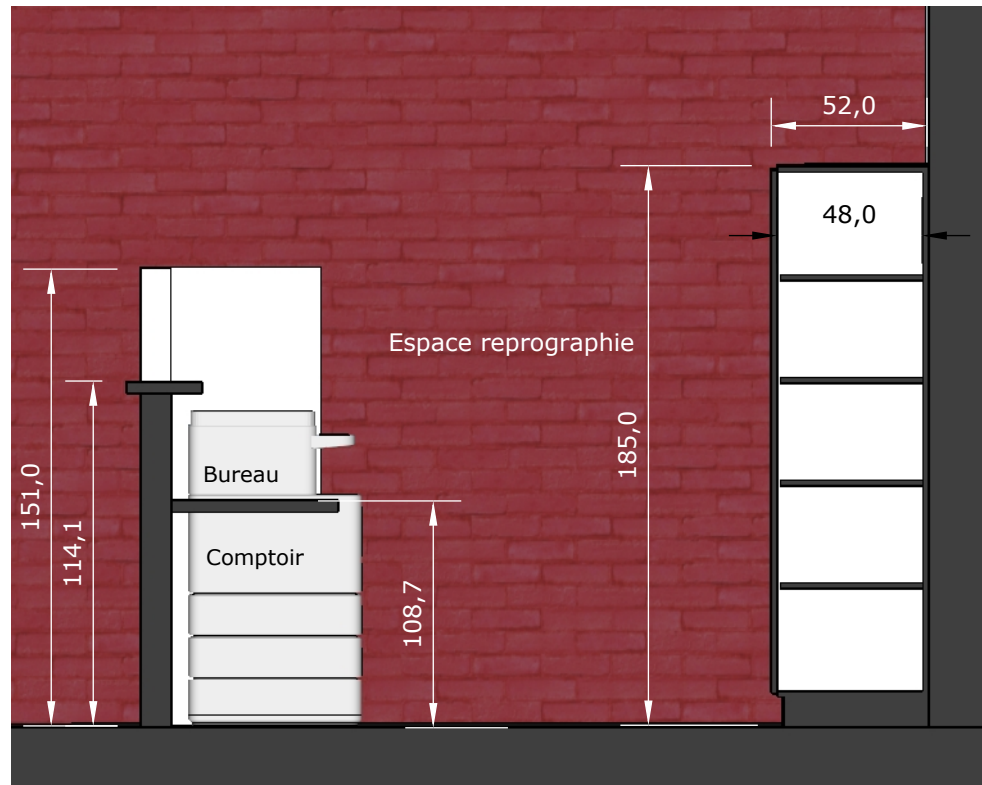

Elévation FF

Attention, les cotes sont données à titre indicatif. Charge aux entreprises de les contrôler sur site avant la mise en fabrication des ouvrages et l'exécution des travaux.



Elévation suivant AA

<table><tr><td>A</td><td>A</td><td>I</td></tr><tr><td></td><td></td><td></td></tr></table>	A	A	I				Client			Format:	
	A	A	I								
	Ministère de la Justice ENPJJ Roubaix				A3						
	Désignation		Plan:	Dossier n°:	Echelle:						
RDC coupes z3		Détail comptoir	240133P	1/25							
ATELIER D'ARCHITECTURE INTERIEURE FREDERIC WOLFERSPERGER	Visa MOE:		Visa MO:		Date:	Indice:					
					15/10/2025	B					

RDC détail assise / bac plantes "Espace musée" - zone 3 - 1/25

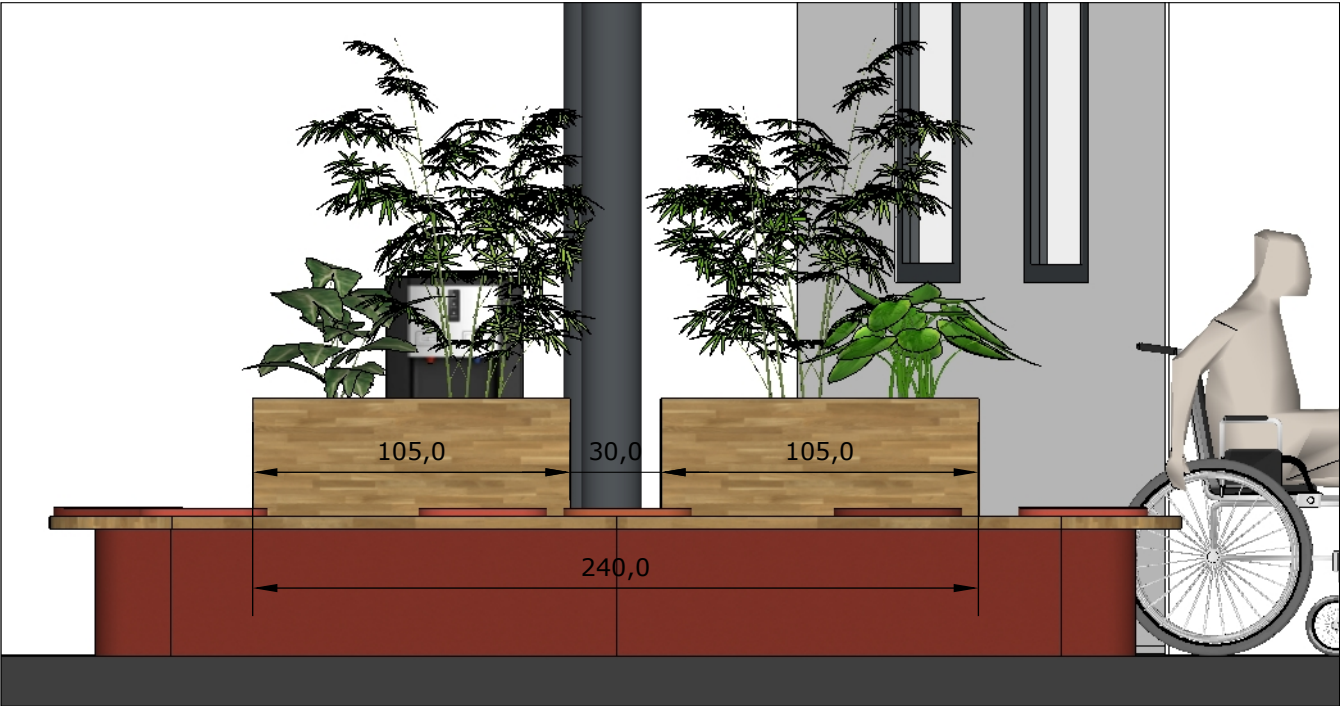

Vue de face

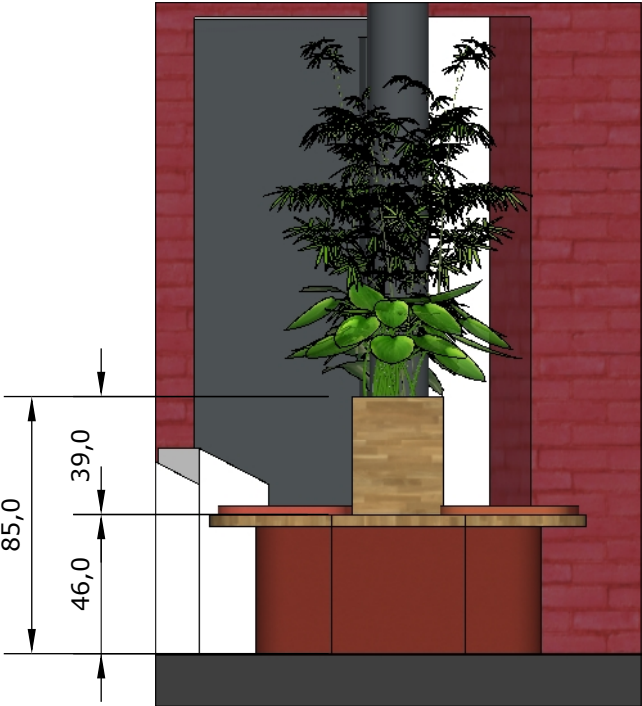

Vue de côté



Vue de dessus



Vue en 3D

- Bac panneau lamellé collé chêne
- Plateau en panneau 38mm lamellé collé, chêne ou variante hêtre.
- Tablier revêtement type Linoléum coloris rouge brique.
- Galette d'assise: Réalisée en mousse HD 40mm revêtue tissu enduit type gynko ou similaire coloris dégradé de rouge et orange à définir

Attention, les cotes sont données à titre indicatif. Charge aux entreprises de les contrôler sur site avant la mise en fabrication des ouvrages et l'exécution des travaux.

<table><tr><td>A</td><td>A</td><td>I</td></tr><tr><td></td><td></td><td></td></tr><tr><td></td><td></td><td></td></tr><tr><td></td><td></td><td></td></tr></table>	A	A	I										Client Ministère de la Justice ENPJJ Roubaix			Format: A3
	A	A	I													
Désignation RDC élévation z3		Plan: Détail assises	Dossier n°: 240133P	Echelle: 1/25												
Visa MOE:		Visa MO:	Date: 15/10/2025	Indice: B												
ATELIER D'ARCHITECTURE INTERIEURE FREDERIC WOLFERSPERGER																

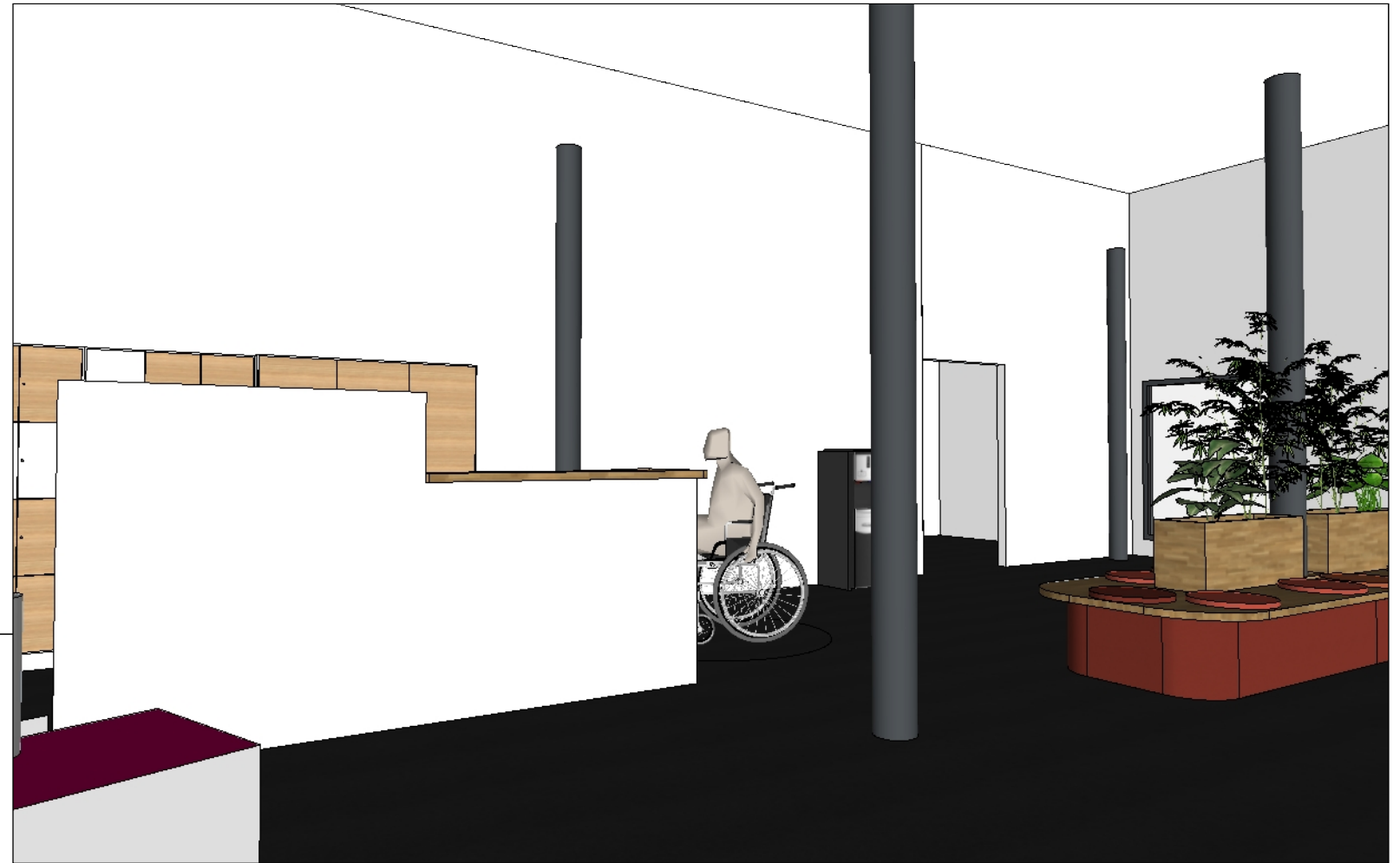

Espace musée vue 3D n°1



Espace musée vue 3D n°2

Attention, les cotes sont données à titre indicatif. Charge aux entreprises de les contrôler sur site avant la mise en fabrication des ouvrages et l'exécution des travaux.

A	A	I

ATELIER
D'ARCHITECTURE INTERIEURE
FREDERIC WOLFERSPERGER

Client Ministère de la Justice ENPJJ Roubaix		Format: A3	
Désignation RDC espace musée	Plan: Vues 3D zone 3	Dossier n°: 240133P	Echelle: HE
Visa MOE:		Visa MO:	Date: 15/10/2025
			Indice: B

RDC Attente direction - vues en 3D, zone 4



Attente direction vue 3D

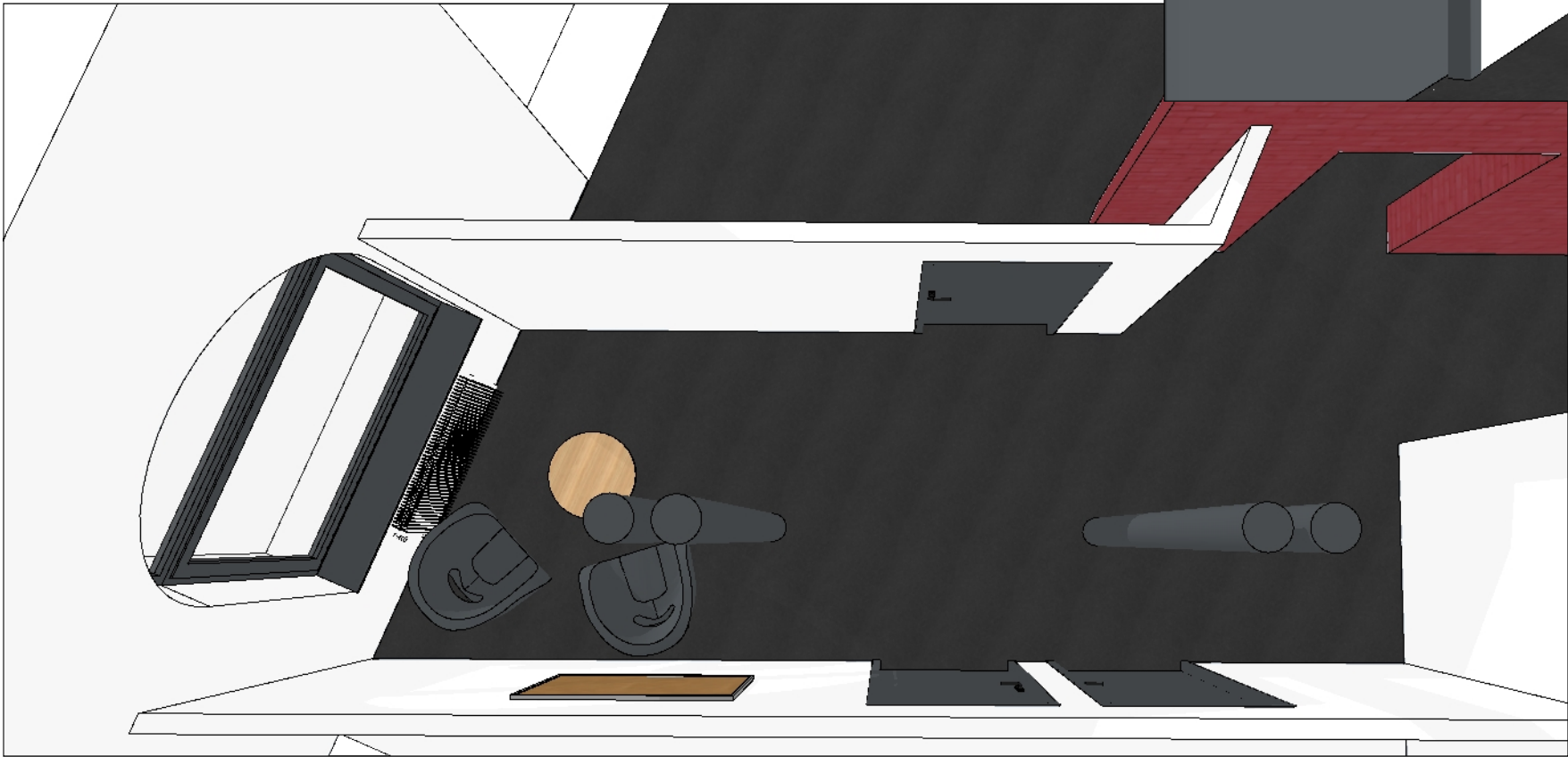

Attente direction plan 3D

Attention, les cotes sont données à titre indicatif. Charge aux entreprises de les contrôler sur site avant la mise en fabrication des ouvrages et l'exécution des travaux.

<table><tr><td>A</td><td>A</td><td>I</td></tr><tr><td></td><td></td><td></td></tr><tr><td></td><td></td><td></td></tr><tr><td></td><td></td><td></td></tr></table>	A	A	I										Client Ministère de la Justice ENPJJ Roubaix			Format: A3	
	A	A	I														
Désignation RDC direction zonz 4		Plan: Plan et vue 3D		Dossier n°: 240133P	Echelle: HE												
Visa MOE:		Visa MO:		Date: 15/10/2025	Indice: B												
ATELIER D'ARCHITECTURE INTERIEURE FREDERIC WOLFERSPERGER																	

ATELIER
D'ARCHITECTURE INTERIEURE
FREDERIC WOLFERSPERGER